

## **Allegato 3: Zone di protezione (art. 13)**

(stato 1° gennaio 2026)

---

La rappresentazione cartografica del perimetro delle zone di protezione è pubblicata in forma elettronica sul sito internet dell'Ufficio per la caccia e la pesca (UCP) ([www.ajf.gr.ch](http://www.ajf.gr.ch)).

### **A. BACINO IMBRIFERO DEL RENO ANTERIORE**

1. Reno anteriore dalla presa d'acqua Sedrun, Tujetsch, fino allo sbocco Drun da Sedrun;
2. Reno anteriore da Disla, Disentis, fino allo sbocco del Russeinerbach;
3. Reno anteriore dalla presa d'acqua del Reno presso Tavanasa, Brigels, fino al ponte presso Mutteins;
4. Rein da Cristallina dalla confluenza Val Casatscha e Val Uffiern fino allo sbocco del Val la Puoza;
5. Val Mulinaunbach, Sumvitg, dalla strada per Surrein fino al Reno anteriore;
6. Ferrerabach, Trun, dalla falegnameria Maissen fino al Reno anteriore;
7. Dardinerbach, Brigels;
8. Flem: dal Lag da Breil fino allo sbocco nello Schmuèr;
9. Schmuèr: dall'affluente del Flem fino allo sbocco nel Reno anteriore;
10. Valaterbach, Rueun, dai binari della FR fino al Reno anteriore;
11. Val Tiarnbach, Degen, Vignogn;
12. Valserrhein, Vals, dallo sbocco della Hansjolatobel meridionale fino allo sbocco della Träitobel;
13. Rein da Medel dal ponte per Mutschnengia fino al ponte della strada cantonale;
14. i piccoli corpi d'acqua seguenti:
  - ruscello "Las Rueras", Tujetsch;
  - laghetti e ruscelli di Fontanivas, Disentis;
  - Dislabach, Disentis;
  - biotopo Salischinas, Sumvitg;
  - ruscelli di Gravas e Lumneins, Trun;
  - vasca di smorzamento del lago artificiale di Brigels;
  - Mulinbach, Castrisch, dalla cascata di Sevgein verso valle;
  - Bodenbach, Vals;
  - Lagethbach, Trin-Mulin;
  - Davos Munts, Vella;
  - stagno presso Divrein, Vignogn;

- bacino di accumulazione Nagens, Laax.

### B. BACINO IMBRIFERO DEL RENO POSTERIORE

1. Julia, dall'inizio del paese di Bivio, Motta la Cresta, fino al ponte presso lo scilift Tua;
2. Julia dai Lajets da Rona fino allo sbocco del Livizungbach, Rona;
3. Julia dal ponte presso la stazione a valle degli impianti di risalita di Savognin fino a Saletscha;
4. Albula dal ponte Bellaluna fino al ponte Frevgias, Filisur;
5. Dischmabach da Gadenstättli verso valle fino al nuovo ponte Chaiseren;
6. Landwasser (Schmelzboden) dalla barriera alte Zügenstrasse verso valle fino al ponte della vecchia strada cantonale;
7. Landwasser dal viadotto FR di Filisur fino allo sbocco nell'Albula;
8. Madrischer Rhein: da Hohenhaus fino a Ramsa;
9. Reno posteriore tra il ponte sospeso sopra la gola della Viamala fino al ponte in pietra Rania;
10. i piccoli corpi d'acqua seguenti:
  - Marschinbach/Häfelibach, Hinterrhein;
  - Trösbach/Grossmattbächli, Hinterrhein;
  - Rütibach, Nufenen;
  - Aebibach, Medels i.Rh.;
  - Erlenbächli e bacino di allevamento, Splügen;
  - Mühlebach, Andeer;
  - Cluginerbach e bacino di allevamento, Clugin;
  - Pigniabächli e bacino di allevamento, Pignia;
  - Nollakanal: Thisis-Rothenbrunnen;
  - Maseinerbach;
  - Ual da Suden;
  - Kettbach, Cazis;
  - St. Martinseelein, Cazis;
  - Realtakanal (Sagabach), Realta;
  - Unterrealtakanal, Unterrealta;
  - Pardislabach/Duscherbach, Rodels;
  - Rothenbrunnerbach, Rothenbrunnen;
  - Bonaduzerbach con Lag, Bonaduz;
  - Laiets da Rona, Rona, **permessa la cattura di pesci da esca**;
  - ruscello La Sané con stagno Islas, Alvaneu;
  - ruscello Tgesa Lunga, Alvaneu;
  - bacino di allevamento Surava con ruscello, Surava;
  - Schiessstandbächli, Surava;
  - Weisskreuzbächli, Surava;

- Islabächli, Davos-Isla;
- bacino di allevamento Furrenweiher (compreso il ruscello), Davos-Frauenkirch;
- tutti gli affluenti del Heidsee.

## C. BACINO IMBRIFERO DEL RENO ALPINO

1. Reno alpino dall'Oleodottobücke presso Domat/Ems fino ai cartelli di divieto al di sotto della centrale idroelettrica Reichenau Domat/Ems nonché canale di adduzione della AXPO Hydro Surselva AG;
2. ruscello di sorgente Friewies, Untervaz;
3. Reno alpino su entrambi i lati nel settore Friewies (vedi estratto carta 1);
4. lago artificiale Herti, Untervaz;
5. Schwarzsee presso Arosa;
6. Plessur dal ponte Prätschwald fino al Walkabrücke (Palätsch), Langwies;
7. Landquart, dal ponte Gulfia fino al ponte Serneus, Serneus;
8. sponda destra della Landquart dallo sbocco Arieschbach fino alla stazione di Fideris (solo dal 1° febbraio al 30 aprile);
9. i piccoli corpi d'acqua seguenti:
  - Ratennabach, Tamins;
  - Maranerbach, Arosa;
  - Seewässerli dallo Schwarzsee Laret fino allo Stützalpbach;
  - Garfiunerbächli, Klosters;
  - Rohrbächli, Klosters;
  - Seewässerli, Klosters;
  - Parzelvebächli, Serneus;
  - Schanännbächli, Fideris;
  - Stelsersee, Schiers;
  - Krebsengraben, Grüşch;
  - Schwellibächli, Grüşch;
  - Islabach e Ried, Seewis-Valzeina;
  - Gätziloch, Seewis-Valzeina;
  - Sagabach, Seewis-Valzeina;
  - Hellbächli, Davosersee;
  - Schwelldämmer (Neugüeter Maienfeld);
  - Siechastuda, Jenins;
  - piccolo corpo d'acqua Rheinaue Trimmis (senza lago balneabile) presso il Caluoriweiher;
  - laghi del campo da golf Domat/Ems, **permessa la cattura di pesci da esca.**

### D. BACINO IMBRIFERO DELL'INN

1. Inn dallo scarico del Silsersee fino al Lej Giazöl;
2. sponda destra dell'area della foce del Fedacla nel Silvaplanersee;
3. Inn presso la diga nella Buocha d'Sela (osservare la segnaletica in loco);
4. Inn presso lo sbocco nel St. Moritzersee;
5. Inn dalla Charnadüraschlucht fino accanto alla centrale Islas;
6. Ova da Chasellas dalla Via Somplaz, intera zona "Pros da God", fino alla confluenza dell'Ova da Suvretta;
7. laghetti presso la piscicoltura cantonale di St. Moritz;
8. Ova Cristansains/Ovel illas Islas: dal bacino di allevamento dell'associazione di pescatori dell'Engadina Alta fino allo sbocco nell'Inn;
9. dal Wiesenbach Palüds Süd fino al Lej da Saletschas;
10. Inn a Zernez da Punt Nova fino allo sbocco dello Spöl;
11. dall'ansa dell'Inn al di sopra dello sbocco del Brancla fino al Punt da la Resgia (numero di corpo d'acqua 412F, vedi estratto carta 2), **permessa la pesca a mosca**;
12. Spöl al di sopra del bacino d'accumulazione Ova Spin;
13. Inn dalla diga presso Pradella, compresa la scala di risalita dei pesci, fino allo sbocco nell'Aua da Val d'Uina;
14. dallo scarico della centrale idroelettrica Susch fino allo sbocco nell'Inn;
15. i corpi d'acqua nel Parco nazionale.

### E. BACINO IMBRIFERO DEL ROM

1. Rombach a Fuldera dal ponte della strada di circonvallazione fino al successivo ponte in legno (Resia) al di sotto di Fuldera;
2. Aua da Chasuras, Tschier;
3. ruscello che scorre nel prato Ramuschins a Palüds, Fuldera;
4. dai ruscelli sorgivi nella golena di Sta. Maria, a destra del Rombach dal ponte presso la segheria fino al ponte pedonale a Sielva;
5. ruscello che scorre nel prato Podestà a Surrom, Müstair;
6. Aua da Clenga, Müstair.

### F. BACINO IMBRIFERO DEL POSCHIAVINO

1. Poschiavino presso Poschiavo, dal ponte Cimavilla fino al ponte San Bartolomeo;
2. i piccoli corpi d'acqua seguenti:
  - Botul, Canton;
  - Parabogl, Le Prese;

- Acquasella, Le Prese;
- Val da Prada, Prada;
- Val da Camp, intero settore dell'impianto della presa d'acqua della Repower a Salva, incluso un torrente laterale con acqua di dotazione.

## G. BACINO IMBRIFERO DELLA MAIRA

1. Maira dalla presa d'acqua Löbbia fino al confine di Stato;
2. i piccoli corpi d'acqua seguenti:
  - ruscello che scorre nel prato Agnè, Stampa;
  - ruscello che scorre nel prato Tuff, Bondo;
  - corso d'acqua sorgiva Àgua da Lera, compresi i laghetti (Bondasca).

## H. BACINO IMBRIFERO DELLA MOESA

1. Moesa in zona Pascoletto presso Grono, dallo sbocco del ruscello Val Leggia fino al ponte di Oltra, compresi i biotopi;
2. Moesa da Giumella presso San Vittore (cartello di divieto) fino al confine cantonale;
3. Calancasca dallo sbocco del ruscello Rodè fino al ponte di Cauco;
4. golena Pascol Grand, San Vittore;
5. golena Sgravér Fornas, San Vittore;
6. i piccoli corpi d'acqua seguenti:
  - canale artificiale di Seda e stagno, Pian San Giacomo;
  - Cappella, Lostallo;
  - Rià di Mondan, Cabbioło;
  - Fiumegia, compresi i laghetti, Cama;
  - Acquina, Augio;
  - biotopo Rodè, Cauco;
  - Pian d'Alne, Cauco.

Estratto carta 1: zona di protezione C3 (osservare la segnaletica in loco):

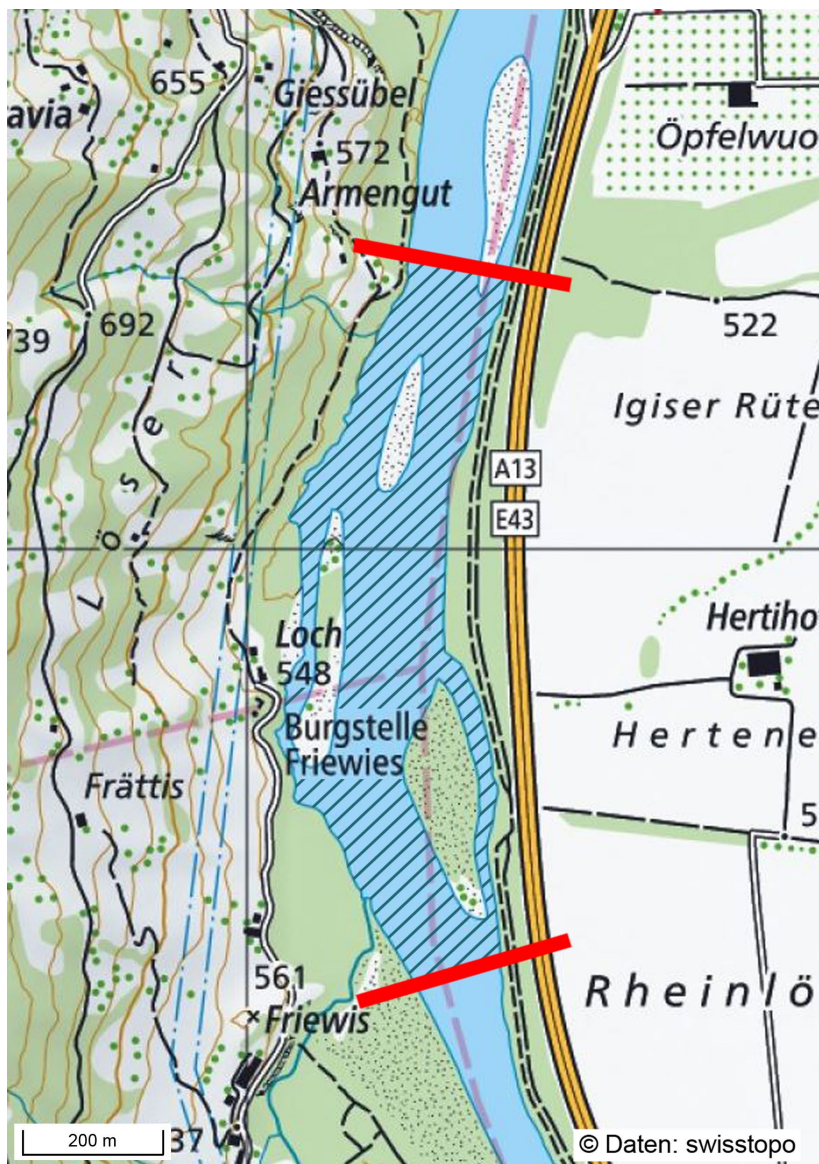

Estratto carta 2: tratto per la pesca a mosca lungo l'Inn D10; numero di corpo d'acqua 412F (osservare la segnaletica in loco):

